

BIST100

VIOP30

Spot USD/TRY

Hisse Önerileri

Para Giriş-Çıkış

**BIST30 Özet
Teknik Tablo**

**BIST30 Teknik
Göstergeler**

**BIST100 Endeksi
Teknik Tablo**

**GYO Hisseleri
Teknik Tablo**

15 Ekim 2018

parite[®]

webborsa[®]

[İlgili sayfaya gitmek için tıklayınız](#)

BIST 100 Endeksi**95.000-97.000 bandını ve bu bandın kırılımlarını izlemeye devam ediyoruz...**

BIST'te yatay başlangıç bekliyoruz. ABD'li rahip Brunson'un serbest bırakılması sonrasında 97.168 puan görerek 97.000 direnci bir kez daha test eden endekste kapanış 96.657'den gerçekleşti. Geçen haftanın son gününde 93.389-97.169 bandında volatil seyir izleyen endekste, 97.000 direncini teknik olarak kritik seviye olarak görmeye devam ediyoruz. Alımların güçlenmesi için 97.000/97.100 yukarı kırılmalı iken olası kar realizasyonlarının sınırlı kalması için 95.000 korunmalı. Bu açıdan 95.000-97.000 bandının kırılımlarının gün içi seyir açısından takip edilmesini, 95.000'nin stop-loss olarak izlenmesini öneriyoruz. 93.000 ise kısa vadeli pozitif beklentilerin korunması açısından kritik destek konumunda olup haftalık bazda stop-loss seviyemiz. 97.000 direncini kırması halinde bu hafta 98.500 ardından 100.500 yeniden hedef seviye olarak takip edilebilir.

Brunson'un serbest bırakılmasıyla ABD ile ikili ilişkilerin yumuşayacağı beklentisi geçen hafta BIST'te alımlarda etkili olan en önemli unsurdu. Bundan sonra piyasalar, Suriye konusundaki gelişmeleri, Kasım başında İran'a uygulanması istenen ambargo konusunu ABD ile ilişkiler açısından yakından takip edecek. Bilanço sezonuna girmemiz nedeniyle bundan sonraki süreçte BIST'te hisse bazlı hareketlerin ön planda olacağını ve bankacılık sektöründe sermayelendirme konusundaki gelişmelerin takip edilmeye devam edileceğini düşünüyoruz. Bugün Eylül ayı merkezi yönetim borç stoku ile yarın açıklanacak Ağustos ayı sanayi üretimi hafta içinde takip edeceğimiz veriler.

Kapanış : 96.657
Destekler : 95.500-95.000-94.500
Dirençler : 97.100-97.500-98.500

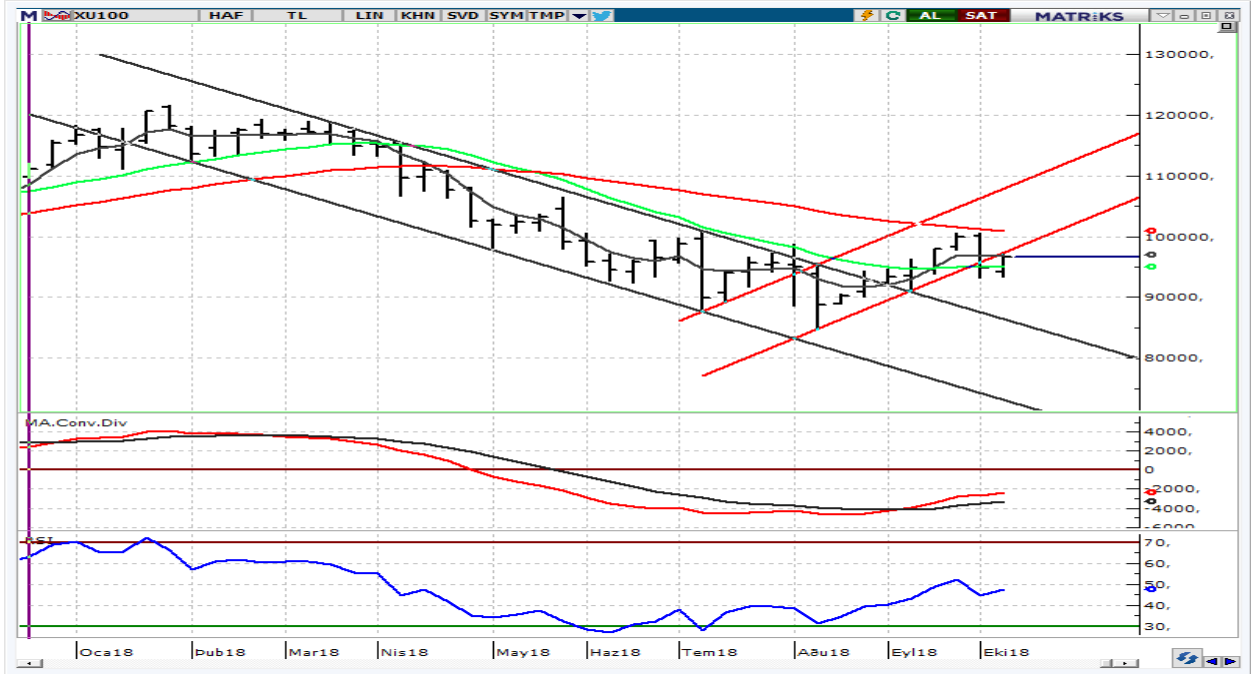

parite®

webborsa®

Ana sayfaya gitmek için tıklayınız

f /Anadolu Yatırım

VIOP30 Yakın Vade

120,500 üzerinde kalmalı...

Cuma günü 116,700-122,775 bandında volatil seyir izleyen kontratta kapanış 121,400'den gerçekleşti. 120,500 üzerinde kapanış pozitif iken alımların güçlenmesi için 122,750 direnci yukarı kırılmalı. 122,750 direncinin yukarı kırılmaması halinde satışların yeniden derinleşmemesi için 120,500 üzerinde kalmalı. 117,000 ise aşağıda yükseliş eğiliminin korunabilmesi açısından güçlü destek konumunu sürdürüyor.

Kapanış : 121,400
Destekler : 121,000-120,500-119,000
Dirençler : 121,650-122,000-122,750



parite[®]

webborsa[®]

Ana sayfaya gitmek için tıklayınız

f /Anadolu Yatırım

Tel: +90 216 649 77 00 | bilgi@AnadoluYatirim.com.tr | www.anadoluyatirim.com.tr

USD/TRY Spot Teknik Yorum**5,90'un hemen altından işlemler geçmekte...**

Brunson'ın duruşması öncesi Cuma günü 5,8273'ü gören kurda Brunson'ın serbest bırakılması haberi sonrasında 5,9756'yı görürken kapanış 5,8730'den gerçekleşti. Cuma günü bültenimizde serbest bırakılmasının büyük oranda fiyatlandığını dikkate aldığımızda etkisinin daha sınırlı olacağını, ABD ile karşılıklı ilişkilerdeki normalleşme sinyallerinin takip edileceğini düşündüğümüzü belirtmiştik. Brunson'ın serbest bırakılması ile önemli bir risk kavramının dışarıda kalması her ne kadar pozitif olsa da ABD ile ilişkileri tek bir unsura bağlamamak gerektiğini düşünüyoruz. Abu açıdan Suriye konusunu, İran'a ambargo konusunu ve Rusya'dan füze/silah alımı konusundaki tepkinin nasıl devam edeceği ikili ilişkilerde önemini korumaya devam ediyor. Bunun yanında bankacılık sektörüne ilişkin eylem planının ne olacağı da TRY'nin orta vadeli değeri açısından kritik önemde olmayı sürdürüyor.

Teknik olarak 50 günlük ağırlıklı ortalamaya denk gelen 6,17'nin altında teknik görünüm, TRY lehine olmaya devam ediyor. 5,90'ı test eden kurda bu seviyenin altına yerleşmesi halinde 5,80-5,75'e doğru geri çekilme mümkün. 5,95 ise bugün için ilk kritik direnç konumunda.

Son Fiyat	: 5,8713
Destekler	: 5,8300-5,8000-5,7500-5,7000
Dirençler	: 5,9100-5,9500-6,0000-6,0500

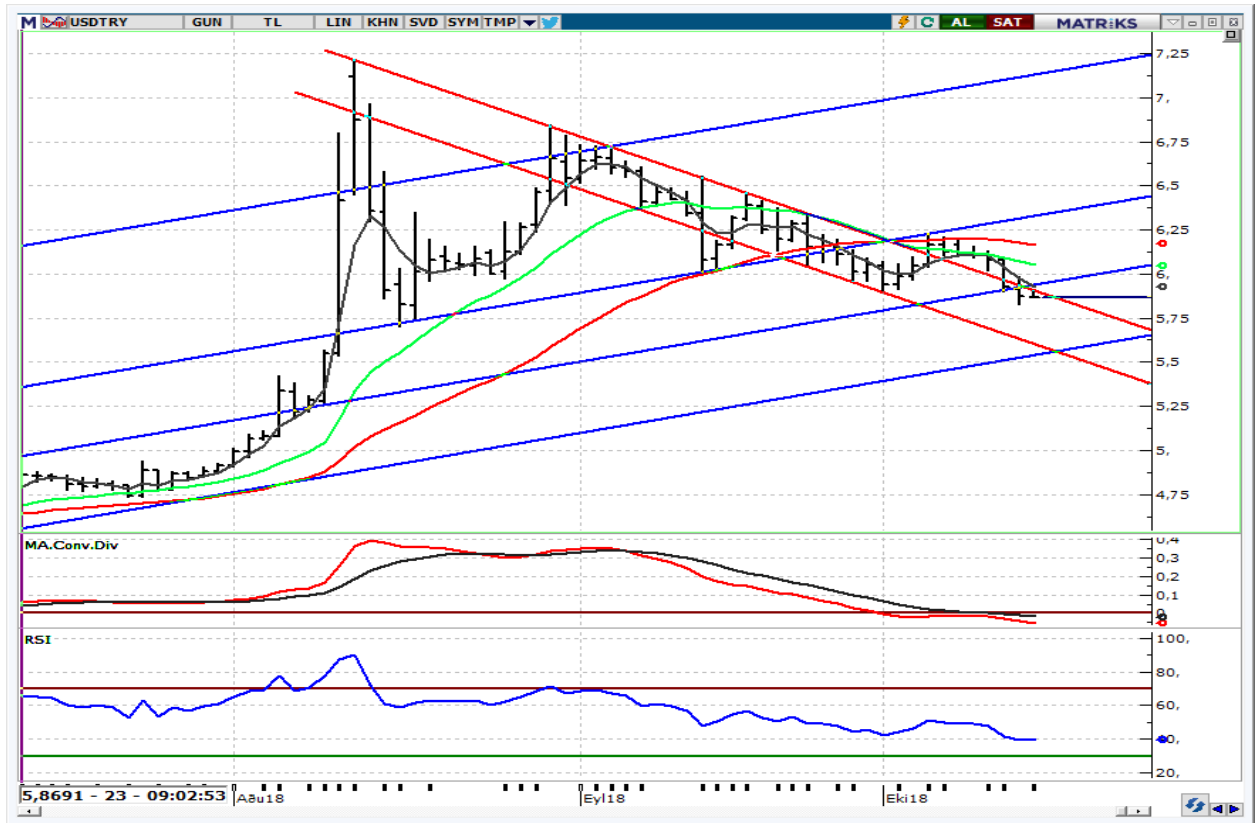

HİSSE ÖNERİLERİ

PETKM_Petkim

5,20 üzerinde beğenmeye devam ediyoruz...

5,20 üzerinde tepki alımlarının devamını beklerken yukarıda 5,40 direncini izliyoruz. 5,40 üzerinde 5,45-5,55 yeni hedef seviyeler olarak takip edilebilir. Dolayısıyla hissede önerimizi 5,20 üzerinde 5,45-5,55 bandı hedef, 5,10 stop-loss olmak üzere alım tarafında olunması olarak belirliyoruz. Alçalan kanala denk gelen 5,55'i yukarı kırıp kırmayacağı kısa vadeli seyir açısından belirleyici olacak.

Star Rafineri'si bu hafta Cuma günü açılması bekleniyor. Şirketin %18 oranında dolaylı paya sahip olduğu Rafineri tesisi ile maliyetlerini düşürmesi ve karlılığa yıllık bazda 100 milyon dolar katkı yapması beklenmekte. 6,3 milyar dolar yatırımla yapılan Star rafinerisi Türkiye'nin ithal rafine petrol ürünlerine olan bağımlılığını azaltmaya yardımcı olacak, Petkim'e hammadde tedarik edecek. Star rafinerisi yılda yaklaşık 10 milyon ton, yani günde 200 bin varil işleme kapasitesine sahip olacak ve rafineride yılda 1,6 milyon ton nafta ve 420 bin ton ksilen üretilebilecek. Ayrıca 4,8 milyon ton dizelin yanı sıra jet yakıtı, petrol koku ve LPG üretilecek (Kaynak: Reuters).

Kapanış : 5,39
Destekler : 5,20-5,18-5,15
Direncler : 5,45-5,50-5,55

parite[®]webborsa[®]

Ana sayfaya gitmek için tıklayınız

f /Anadolu Yatırım

TKFEN_Tekfen Holding**22,34 üzerinde beğenmeye devam ediyoruz...**

Geçen hafta bültenlerimizde 22,80-23,00 bandını hedef göstererek önerdiğimiz hissede hedefimiz 23,26 görülerek gerçekleşti. Şimdi 22,34'e denk gelen 5 günlük ağırlıklı ortalama üzerinde görünümü pozitif olarak değerlendirmeye devam ediyor, bu seviye üzerinde olası geri çekilmelerin alım için takip edilmesini öneriyoruz. 23,18 seviyesi Eylül ayında test edilen seviye. Bu direnci yukarı kırması halinde 3Ç18 ile ilgili olumlu beklentilerin de etkisiyle 23,80-24,00 bandı hedeflenebilir.

Kapanış : 23,04
Destekler : 22,50-22,20-21,70
Direnciler : 23,18-23,50-23,80

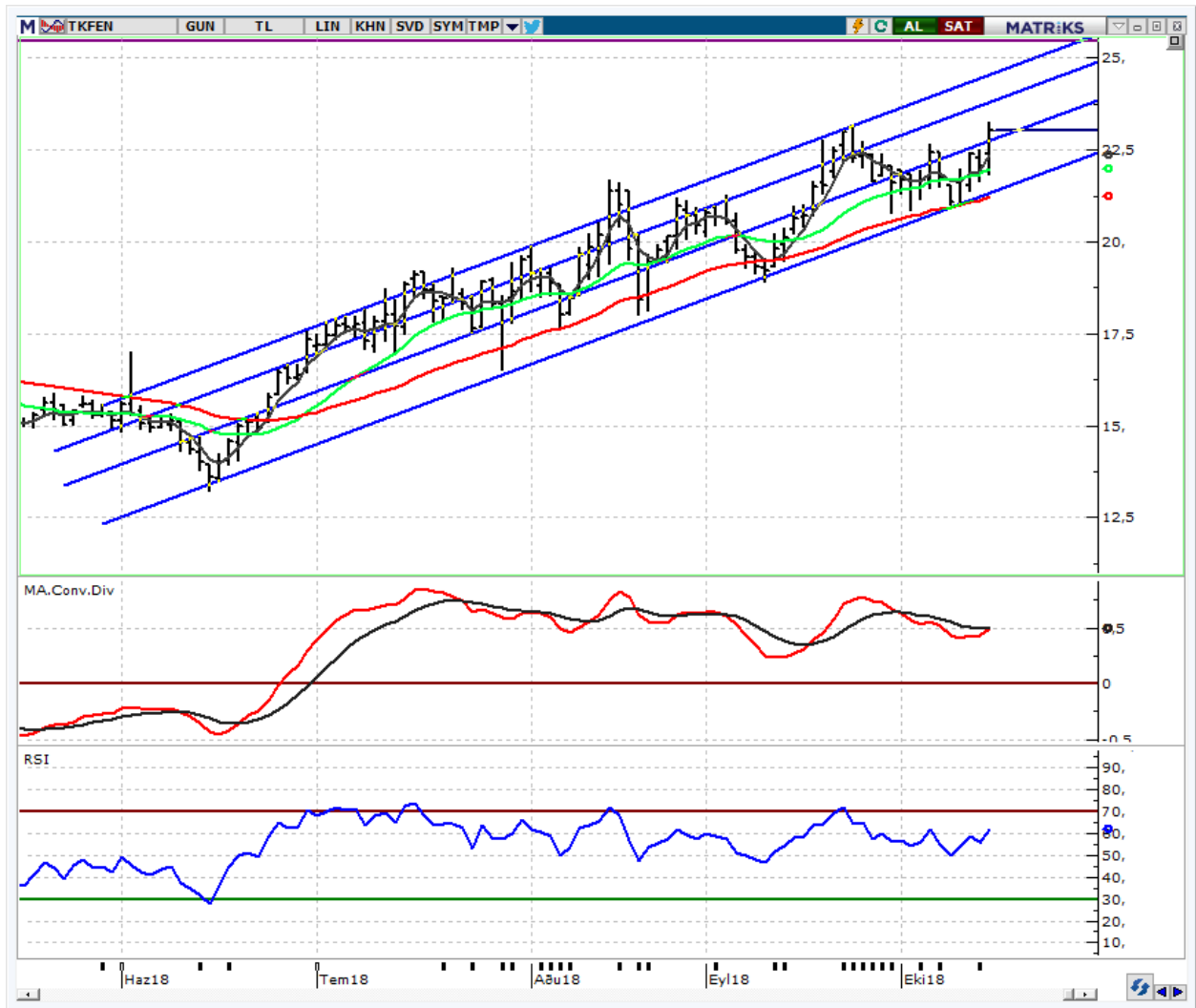
parite[®]webborsa[®]

Ana sayfaya gitmek için tıklayınız

f /Anadolu Yatırım

Tel: +90 216 649 77 00 | bilgi@AnadoluYatirim.com.tr | www.anadoluyatirim.com.tr

NET PARA GİRİŞİNDE İLK 20 HİSSE

(HAFTALIK, İLK 5 KURUMDA)

Hisse	Alıcılar Net Hacim (TL)	Satıcılar Net Hacim (TL)	Net Para Girişi (TL)	Haftalık Fiyat Değ. (%)	Yılbaşına göre Değ. (%)	F/K	PD/DD
HALKB	70.218.900	-42.886.540	27.332.370	12,26	-32,96	2,6	0,3
AKBNK	83.174.340	-64.220.170	18.954.170	10,35	-30,01	4,2	0,6
THYAO	77.804.740	-59.684.460	18.120.280	-0,46	11,47	10,1	1,0
VAKBN	49.236.920	-33.320.870	15.916.050	13,77	-43,07	2,5	0,4
ASELS	57.554.160	-42.722.640	14.831.520	1,18	-13,83	17,5	3,6
PETKM	43.698.280	-29.857.230	13.841.050	5,69	-19,69	7,2	2,4
KOZAL	49.907.540	-36.311.350	13.596.190	8,18	41,88	10,6	2,5
ARCLK	22.831.260	-15.093.280	7.737.977	7,20	-36,93	13,3	1,2
KCHOL	23.151.720	-16.200.640	6.951.081	3,81	-8,12	8,6	1,4
TUPRS	42.551.850	-37.720.000	4.831.848	1,48	27,49	11,9	4,3
YKBNK	37.125.260	-33.276.850	3.848.404	1,81	-39,57	3,4	0,4
SAHOL	15.142.850	-11.466.160	3.676.681	5,02	-30,29	3,6	0,6
EKGYO	17.820.760	-14.726.630	3.094.128	8,48	-31,09	3,0	0,5
CEMAS	11.946.880	-8.999.066	2.947.815	5,45	88,11	0,0	11,1
KOZAA	8.130.042	-5.340.914	2.789.129	2,84	-4,35	9,0	1,3
EREGL	29.342.700	-26.574.270	2.768.422	-1,71	17,24	8,4	1,7
SOKM	9.360.782	-7.239.315	2.121.467	8,80	-6,00	0,0	19,1
TKFEN	17.581.740	-15.753.380	1.828.363	6,08	40,66	9,4	2,5
KRDMD	15.460.590	-13.694.430	1.766.163	-0,26	20,25	7,5	1,5
MAVI	4.824.511	-3.129.538	1.694.973	5,76	-39,16	16,8	6,0

NET PARA ÇIKIŞINDA İLK 20 HİSSE

(HAFTALIK, İLK 5 KURUMDA)

Hisse	Alicilar Net Hacim (TL)	Saticilar Net Hacim (TL)	Net Para Çıkışı (TL)	Haftalık Fiyat Değ. (%)	Yılbaşına göre Değ. (%)	F/K	PD/DD
TTKOM	19.942.290	-25.595.850	-5.653.564	-1,13	-45,81	0,0	3,0
GARAN	60.107.620	-64.634.460	-4.526.836	7,11	-29,64	4,2	0,7
ISCTR	39.454.200	-42.521.550	-3.067.352	1,23	-38,47	3,3	0,4
TCELL	27.159.300	-29.673.000	-2.513.700	-1,84	-27,59	13,5	1,6
BIMAS	19.051.200	-21.295.320	-2.244.114	-0,68	4,41	24,9	8,8
FENER	3.177.047	-5.370.938	-2.193.891	-16,98	-53,04	0,0	0,0
SISE	8.398.620	-10.396.220	-1.997.598	-1,13	15,62	6,9	1,1
VESTL	4.617.729	-6.510.344	-1.892.615	-4,16	-5,55	110,6	1,0
CCOLA	9.711.104	-11.511.360	-1.800.259	-3,96	-7,38	33,8	1,5
ULKER	9.488.060	-11.009.890	-1.521.832	0,98	-16,27	10,3	2,2
TRKCM	4.853.322	-6.288.230	-1.434.909	-3,50	-4,12	5,6	1,1
TAVHL	5.548.462	-6.597.901	-1.049.439	-7,47	29,36	10,7	2,1
CIMSA	941.126	-1.868.073	-926.946	-4,03	-38,69	4,1	0,8
USDTRF	2.248.914	-3.020.532	-771.618	-3,02	55,78	0,0	0,0
ECILC	1.583.310	-2.244.475	-661.165	-2,68	-21,78	11,3	0,6
DOGUB	1.286.000	-1.814.782	-528.783	-37,66	71,23	0,0	4,8
ITTFH	963.321	-1.467.821	-504.500	-3,06	63,09	0,0	0,5
AKSEN	1.464.250	-1.967.718	-503.469	-7,09	-11,14	4,0	1,2
YYAPI	588.101	-1.036.508	-448.408	57,14	-67,65	0,0	0,2
GSDHO	1.908.262	-2.323.944	-415.682	0,00	-5,56	1,7	0,3

Aşağıdaki tablolar uyarı yazısı ile birlikte okunmalıdır.

Uyarı: Kapanışı 5 günlük HO'nın üzerinde ve 5 günlük HO'sı 22 günlük HO'nın üzerinde olan hisseler "olumlu", altında olan hisseler "olumsuz" olarak yorumlanmıştır. Görünümde sadece hareketli ortalamaların kırılmaları baz alınarak olumlu ya da olumsuz şeklinde otomatik bir değerlendirme yapılmaktadır, diğer teknik göstergelere bakılmamaktadır. Bu nedenle sizlerle paylaştığımız hisse bazlı teknik yorumlarımızda farklı görüşler verilebilir. Pivot Destek Direnç seviyeleri kapanış, günü en yüksek en düşük seviyelere göre matematiksel olarak hesaplanmıştır, Anadolu Yatırım'ın belirlemiş olduğu destek direnç noktaları değildir. Hesaplamanın formüllerini aşağıda bulabilirsiniz.

30 ENDEKSİ HİSSELERİ ÖZET TABLO

	Kapanış	Pivot	Destek-I	Destek-II	Direnç-I	Direnç-II	Hareketli Ortalamalar (HO)					HO'ya Göre Görünüm*
							5	22	50	100	200	
XU100	96.657	95.738	94.308	91.959	98.088	99.518	95.733	96.786	94.901	95.816	104.690	Olumsuz
XU030	120.310	119.147	117.091	113.873	122.365	124.421	119.083	119.922	117.275	118.075	128.601	Olumsuz
AKBNK	6,61	6,61	6,36	6,11	6,86	7,11	6,44	6,34	6,27	6,87	8,20	Olumlu
ARCLK	13,10	13,04	12,71	12,31	13,44	13,77	12,57	13,36	13,02	13,98	16,16	Olumsuz
ASELS	27,34	26,87	26,39	25,45	27,81	28,29	26,70	26,92	26,53	25,37	28,03	Olumsuz
BIMAS	80,20	79,98	78,37	76,53	81,82	83,43	79,70	79,62	74,26	71,15	71,65	Olumlu
DOHOL	1,08	1,07	1,05	1,03	1,09	1,11	1,10	1,12	1,16	1,06	1,00	Olumsuz
EKGYO	1,79	1,76	1,72	1,66	1,82	1,86	1,74	1,78	1,77	1,85	2,11	Olumsuz
ENJSA	4,98	4,96	4,90	4,82	5,04	5,10	5,06	5,15	5,26	5,78	0,00	Olumsuz
EREGL	10,95	10,85	10,62	10,30	11,17	11,40	10,91	11,08	11,33	11,05	10,39	Olumsuz
GARAN	7,23	7,17	6,78	6,34	7,61	8,00	7,16	6,92	6,59	7,37	8,89	Olumlu
HALKB	7,05	7,12	6,43	5,82	7,73	8,42	6,79	6,39	6,28	6,68	7,92	Olumlu
ISCTR	4,11	4,10	4,00	3,90	4,20	4,30	4,13	4,14	4,24	4,94	5,88	Olumsuz
KCHOL	16,62	16,54	16,19	15,76	16,97	17,32	16,38	16,58	15,39	14,59	15,49	Olumsuz
KOZAA	6,16	6,05	5,94	5,72	6,27	6,38	5,95	6,04	5,94	6,38	6,20	Olumsuz
KOZAL	54,20	53,72	52,63	51,07	55,28	56,37	52,02	49,89	46,74	44,95	42,64	Olumlu
KRDMD	3,86	3,78	3,70	3,54	3,94	4,02	3,81	4,09	4,23	4,36	4,04	Olumsuz
OTKAR	78,00	77,65	77,15	76,30	78,50	79,00	78,91	77,30	73,06	73,22	90,50	Olumsuz
PETKM	5,39	5,30	5,20	5,02	5,48	5,58	5,23	5,40	5,32	4,79	5,68	Olumsuz
PGSUS	24,82	24,48	24,12	23,42	25,18	25,54	24,32	26,02	26,49	26,10	29,85	Olumsuz
SAHOL	7,53	7,48	7,37	7,21	7,64	7,75	7,37	7,33	7,43	8,12	9,25	Olumlu
SISE	5,26	5,27	5,18	5,10	5,35	5,44	5,42	5,80	5,62	4,96	4,83	Olumsuz
SODA	6,73	6,67	6,57	6,41	6,83	6,93	6,75	7,01	7,04	6,23	5,30	Olumsuz
TAVHL	27,76	27,65	27,17	26,59	28,23	28,71	28,59	30,31	29,38	26,33	24,34	Olumsuz
TCELL	10,65	10,60	10,43	10,22	10,81	10,98	10,66	11,19	11,18	11,37	12,73	Olumsuz
THYAO	17,49	17,12	16,76	16,02	17,86	18,22	17,22	18,07	17,40	16,18	16,73	Olumsuz
TKFEN	23,04	22,71	22,17	21,29	23,59	24,13	22,06	21,78	20,65	18,51	17,43	Olumlu
TOASO	22,18	22,08	21,64	21,10	22,62	23,06	22,49	22,33	22,11	22,79	25,35	Olumsuz
TTKOM	3,49	3,48	3,39	3,30	3,57	3,66	3,53	3,60	3,80	4,53	5,46	Olumsuz
TUPRS	137,50	136,77	135,13	132,77	139,13	140,77	138,82	134,63	124,74	115,73	110,26	Olumsuz
VAKBN	3,80	3,72	3,59	3,37	3,94	4,07	3,63	3,46	3,54	4,19	5,40	Olumlu
YKBNK	1,69	1,69	1,64	1,60	1,73	1,78	1,68	1,73	1,77	2,08	2,47	Olumsuz

30 ENDEKSİ HİSSELERİ ÖZET TEKNİK TABLO

	Kapanış	Teknik Göstergeler				Ürettiği Sinyaller			
		CCI	MOM	RSI	STO	CCI	MOM	RSI	STO
XU100	96.657	-50,91	97,49	52,43	50,26		Sat	AL	AL
XU030	120.310	-42,61	97,84	53,83	55,22		Sat	AL	AL
AKBNK	6,61	34,66	99,70	56,11	72,05		Sat	AL	AL
ARCLK	13,10	-11,90	93,37	49,99	47,40		Sat	AL	AL
ASELS	27,34	-27,22	99,78	54,77	55,90		Sat	AL	AL
BIMAS	80,20	-20,01	100,38	56,66	40,16		AL	AL	AL
DOHOL	1,08	-76,93	93,10	43,13	47,47		Sat	AL	AL
EKGYO	1,79	11,00	98,90	52,79	74,82		Sat	AL	AL
ENJSA	4,98	-112,65	95,95	41,14	39,48	Aşırı Satımda	Sat	AL	AL
EREGL	10,95	-120,09	99,91	46,81	40,72	Aşırı Satımda	Sat	AL	AL
GARAN	7,23	-3,56	99,86	56,57	67,17		Sat	AL	AL
HALKB	7,05	178,80	106,50	64,94	77,55	Aşırı Alımda	AL	AL	AL
ISCTR	4,11	-67,31	97,86	47,78	51,85		Sat	AL	AL
KCHOL	16,62	-13,08	98,81	58,00	62,92		Sat	AL	AL
KOZAA	6,16	-35,94	97,16	53,79	35,26		Sat	AL	AL
KOZAL	54,20	213,93	102,75	66,21	72,39	Aşırı Alımda	AL	AL	AL
KRDMD	3,86	-89,04	93,92	39,95	26,06		Sat	AL	AL
OTKAR	78,00	-82,38	99,36	52,84	26,76		Sat	AL	AL
PETKM	5,39	7,95	99,26	52,20	53,35		Sat	AL	AL
PGSUS	24,82	-60,97	89,86	44,75	26,70		Sat	AL	AL
SAHOL	7,53	18,52	102,03	54,68	52,25		AL	AL	AL
SISE	5,26	-104,62	84,70	39,07	47,86	Aşırı Satımda	Sat	AL	AL
SODA	6,73	-118,26	96,14	44,00	21,40	Aşırı Satımda	Sat	AL	AL
TAVHL	27,76	-151,70	88,58	39,61	13,83	Aşırı Satımda	Sat	AL	Aşırı Satımda
TCELL	10,65	-93,05	93,09	40,05	13,13		Sat	AL	Aşırı Satımda
THYAO	17,49	-77,24	91,00	48,66	25,23		Sat	AL	AL
TKFEN	23,04	171,85	106,37	61,79	64,61	Aşırı Alımda	AL	AL	AL
TOASO	22,18	-20,40	95,69	49,07	67,79		Sat	AL	AL
TTKOM	3,49	-101,08	94,32	43,04	41,34	Aşırı Satımda	Sat	AL	AL
TUPRS	137,50	24,71	98,99	57,71	58,42		Sat	AL	AL
VAKBN	3,80	87,85	103,83	59,66	80,75		AL	AL	Aşırı Alımda
YKBNK	1,69	-53,18	96,02	45,96	39,24		Sat	AL	AL

100 ENDEKSİ HİSSELERİ ÖZET TEKNİK TABLO

	Kapanış	Pivot	Destek-I	Destek-II	Direnç-I	Direnç-II	Hareketli Ortalamalar (HO)					HO'ya Göre
							5	22	50	100	200	Görünüm*
AEFES	19,74	19,24	18,73	17,72	20,25	20,76	18,66	20,90	21,30	22,12	24,06	Olumsuz
AFYON	4,91	4,87	4,82	4,73	4,96	5,01	4,92	5,20	5,29	5,41	6,33	Olumsuz
AKBNK	6,61	6,61	6,36	6,11	6,86	7,11	6,44	6,34	6,27	6,87	8,20	Olumlu
AKSA	9,22	9,14	9,07	8,91	9,30	9,37	9,07	10,06	10,68	10,97	12,50	Olumsuz
AKSEN	3,67	3,69	3,62	3,56	3,75	3,82	3,75	4,12	4,13	4,09	4,29	Olumsuz
ALARK	2,26	2,22	2,17	2,08	2,31	2,36	2,23	2,44	2,45	2,37	2,79	Olumsuz
ALBRK	1,40	1,38	1,37	1,33	1,42	1,43	1,39	1,42	1,35	1,34	1,44	Olumsuz
ALGYO	50,00	50,05	49,35	48,70	50,70	51,40	49,94	48,72	48,12	44,61	46,09	Olumlu
ANACM	2,90	2,87	2,84	2,78	2,93	2,96	2,94	3,17	3,24	3,02	3,06	Olumsuz
ANELE	1,93	1,92	1,88	1,82	1,98	2,02	1,96	2,14	2,32	2,38	2,87	Olumsuz
ARCLK	13,10	13,04	12,71	12,31	13,44	13,77	12,57	13,36	13,02	13,98	16,16	Olumsuz
ASELS	27,34	26,87	26,39	25,45	27,81	28,29	26,70	26,92	26,53	25,37	28,03	Olumsuz
BERA	1,64	1,63	1,60	1,57	1,66	1,69	1,66	1,77	1,77	1,86	2,32	Olumsuz
BIMAS	80,20	79,98	78,37	76,53	81,82	83,43	79,70	79,62	74,26	71,15	71,65	Olumlu
BJKAS	1,93	1,93	1,88	1,83	1,98	2,03	1,98	2,11	2,18	2,25	2,97	Olumsuz
BRSAN	8,37	8,26	8,16	7,94	8,48	8,58	8,33	8,57	8,47	8,75	10,39	Olumsuz
COLLA	31,02	30,76	30,44	29,86	31,34	31,66	31,06	32,30	30,69	32,02	33,47	Olumsuz
CEMAS	3,48	3,98	2,98	2,47	4,49	5,49	3,62	3,50	3,03	2,64	2,67	Olumsuz
CEMTS	7,40	7,20	6,95	6,49	7,66	7,91	7,05	7,09	6,57	5,95	5,36	Olumsuz
CRFSA	3,51	3,49	3,45	3,40	3,54	3,58	3,53	3,74	3,84	4,18	4,80	Olumsuz
DEVA	3,94	3,91	3,87	3,81	3,97	4,01	3,93	4,01	4,03	4,03	4,18	Olumsuz
DGATE	4,94	4,89	4,82	4,69	5,02	5,09	4,98	5,31	5,14	5,25	8,34	Olumsuz
DGKLB	1,09	1,08	1,06	1,03	1,11	1,13	1,07	1,15	1,23	1,42	2,32	Olumsuz
DOAS	4,80	4,79	4,72	4,64	4,87	4,94	4,81	5,19	5,57	6,18	6,85	Olumsuz
DOHOL	1,08	1,07	1,05	1,03	1,09	1,11	1,10	1,12	1,16	1,06	1,00	Olumsuz
ECILC	3,27	3,25	3,21	3,15	3,31	3,35	3,31	3,51	3,55	3,48	3,76	Olumsuz
ECZYT	7,40	7,32	7,25	7,09	7,48	7,55	7,48	7,97	8,29	8,33	8,88	Olumsuz
EGEEN	427,00	422,03	414,87	402,73	434,17	441,33	426,78	438,78	391,80	349,19	337,69	Olumsuz
EKGYO	1,79	1,76	1,72	1,66	1,82	1,86	1,74	1,78	1,77	1,85	2,11	Olumsuz
ENKAI	4,92	4,91	4,87	4,83	4,95	4,99	4,94	5,14	5,07	4,80	4,85	Olumsuz
EREGL	10,95	10,85	10,62	10,30	11,17	11,40	10,91	11,08	11,33	11,05	10,39	Olumsuz
FENER	7,66	7,81	7,49	7,33	7,97	8,29	8,54	9,94	10,75	13,36	14,85	Olumsuz
FLAP	4,25	4,28	4,17	4,08	4,37	4,48	4,38	4,62	4,80	5,42	10,31	Olumsuz

100 ENDEKSİ HİSSELERİ ÖZET TEKNİK TABLO

	Kapanış	Pivot	Destek-I	Destek-II	Direnç-I	Direnç-II	Hareketli Ortalamalar (HO)					HO'ya Göre
							5	22	50	100	200	Görünüm*
FROTO	67,05	66,87	65,58	64,12	68,33	69,62	67,01	64,43	62,00	61,99	60,33	Olumlu
GSRAY	1,38	1,38	1,35	1,32	1,41	1,44	1,42	1,53	1,57	1,67	1,91	Olumsuz
GARAN	7,23	7,17	6,78	6,34	7,61	8,00	7,16	6,92	6,59	7,37	8,89	Olumlu
GENTS	2,42	2,43	2,34	2,25	2,52	2,61	2,46	2,45	2,46	2,28	1,90	Olumsuz
GEREL	3,18	3,18	3,12	3,05	3,25	3,31	3,25	3,85	4,05	4,32	4,72	Olumsuz
GLYHO	2,94	2,92	2,89	2,83	2,98	3,01	2,95	3,05	3,10	3,31	3,72	Olumsuz
GOODY	3,65	3,62	3,57	3,49	3,70	3,75	3,65	3,83	3,76	3,53	3,70	Olumsuz
GOLTS	35,36	35,20	34,94	34,52	35,62	35,88	35,67	39,57	41,75	43,77	52,61	Olumsuz
GOZDE	2,38	2,34	2,30	2,22	2,42	2,46	2,32	2,46	2,44	2,65	3,90	Olumsuz
GSDHO	0,68	0,67	0,67	0,65	0,69	0,69	0,68	0,71	0,71	0,70	0,78	Olumsuz
GUBRF	2,81	2,79	2,75	2,68	2,86	2,90	2,81	2,97	3,08	3,23	3,70	Olumsuz
HEKTS	9,00	8,82	8,65	8,29	9,18	9,35	8,80	9,41	9,88	10,02	9,58	Olumsuz
HURGZ	0,96	0,96	0,94	0,92	0,98	1,00	0,96	0,98	1,12	1,19	1,22	Olumsuz
ICBCT	5,94	5,90	5,77	5,59	6,08	6,21	5,85	5,53	5,24	4,92	4,84	Olumlu
IEYHO	0,25	0,26	0,23	0,22	0,27	0,30	0,23	0,23	0,24	0,25	0,31	Olumlu
IHLAS	0,33	0,33	0,32	0,31	0,34	0,35	0,33	0,34	0,36	0,37	0,42	Olumsuz
IHLGM	1,27	1,26	1,23	1,20	1,29	1,32	1,28	1,32	1,31	1,28	1,52	Olumsuz
IPEKE	5,08	5,01	4,92	4,76	5,17	5,26	4,97	5,06	5,05	5,54	5,37	Olumsuz
ISDMR	8,33	8,29	8,23	8,13	8,39	8,45	8,35	8,49	8,21	7,98	7,08	Olumsuz
ISCTR	4,11	4,10	4,00	3,90	4,20	4,30	4,13	4,14	4,24	4,94	5,88	Olumsuz
ISFIN	2,08	2,09	2,04	2,01	2,12	2,17	2,07	2,17	2,22	2,57	2,39	Olumsuz
ISGYO	0,89	0,89	0,87	0,86	0,90	0,92	0,88	0,90	0,92	0,94	1,08	Olumsuz
KRDMD	3,86	3,78	3,70	3,54	3,94	4,02	3,81	4,09	4,23	4,36	4,04	Olumsuz
KARSN	1,28	1,25	1,23	1,17	1,31	1,33	1,28	1,37	1,42	1,49	1,77	Olumsuz
KARTN	333,00	331,33	327,67	322,33	336,67	340,33	333,52	333,52	324,86	293,58	285,06	Olumsuz
KLGYO	1,54	1,52	1,51	1,47	1,56	1,57	1,54	1,64	1,73	1,92	2,64	Olumsuz
KIPA	2,53	2,52	2,51	2,48	2,55	2,56	2,51	2,46	2,25	2,34	2,78	Olumlu
KCHOL	16,62	16,54	16,19	15,76	16,97	17,32	16,38	16,58	15,39	14,59	15,49	Olumsuz
KORDS	10,26	10,19	10,06	9,86	10,39	10,52	10,26	9,77	9,02	7,87	7,63	Olumlu
KOZAL	54,20	53,72	52,63	51,07	55,28	56,37	52,02	49,89	46,74	44,95	42,64	Olumlu
KOZAA	6,16	6,05	5,94	5,72	6,27	6,38	5,95	6,04	5,94	6,38	6,20	Olumsuz
MAVI	34,90	34,51	33,51	32,13	35,89	36,89	33,95	33,75	30,66	35,05	43,54	Olumlu
METRO	0,79	0,79	0,77	0,76	0,80	0,82	0,80	0,83	0,83	0,94	0,95	Olumsuz
MGROS	14,99	14,84	14,65	14,30	15,19	15,38	14,54	14,92	15,56	17,75	21,39	Olumsuz
NTHOL	2,00	1,99	1,94	1,89	2,04	2,09	2,01	2,05	1,98	1,88	2,06	Olumsuz

100 ENDEKSİ HİSSELERİ ÖZET TEKNİK TABLO

	Kapanış	Pivot	Destek-I	Destek-II	Direnc-I	Direnc-II	Hareketli Ortalamalar (HO)					HO'ya Göre
							5	22	50	100	200	Görünüm*
NETAS	7,80	7,72	7,63	7,47	7,88	7,97	7,83	8,33	8,55	8,79	11,52	Olumsuz
ODAS	3,40	3,38	3,30	3,19	3,49	3,57	3,46	3,63	3,93	4,31	5,51	Olumsuz
OTKAR	78,00	77,65	77,15	76,30	78,50	79,00	78,91	77,30	73,06	73,22	90,50	Olumsuz
OZKGY	2,47	2,45	2,42	2,36	2,51	2,54	2,46	2,28	2,27	2,46	2,48	Olumlu
PRKME	2,64	2,61	2,57	2,51	2,67	2,71	2,64	2,71	2,74	2,81	3,32	Olumsuz
PGSUS	24,82	24,48	24,12	23,42	25,18	25,54	24,32	26,02	26,49	26,10	29,85	Olumsuz
PETKM	5,39	5,30	5,20	5,02	5,48	5,58	5,23	5,40	5,32	4,79	5,68	Olumsuz
POLHO	6,56	6,57	6,48	6,41	6,64	6,73	6,64	6,85	6,85	6,65	7,49	Olumsuz
SAHOL	7,53	7,48	7,37	7,21	7,64	7,75	7,37	7,33	7,43	8,12	9,25	Olumlu
SASA	9,76	9,58	9,38	9,00	9,96	10,16	9,60	9,93	9,76	9,70	9,04	Olumsuz
SODA	6,73	6,67	6,57	6,41	6,83	6,93	6,75	7,01	7,04	6,23	5,30	Olumsuz
SKBNK	1,01	1,01	0,98	0,96	1,03	1,06	1,00	1,04	1,06	1,14	1,39	Olumsuz
SISE	5,26	5,27	5,18	5,10	5,35	5,44	5,42	5,80	5,62	4,96	4,83	Olumsuz
HALKB	7,05	7,12	6,43	5,82	7,73	8,42	6,79	6,39	6,28	6,68	7,92	Olumlu
TSKB	0,83	0,84	0,80	0,78	0,86	0,90	0,81	0,81	0,79	0,88	1,08	Olumlu
TATGD	4,13	4,09	4,05	3,97	4,17	4,21	4,07	4,17	4,05	4,08	4,70	Olumsuz
TAVHL	27,76	27,65	27,17	26,59	28,23	28,71	28,59	30,31	29,38	26,33	24,34	Olumsuz
TKFEN	23,04	22,71	22,17	21,29	23,59	24,13	22,06	21,78	20,65	18,51	17,43	Olumlu
TOASO	22,18	22,08	21,64	21,10	22,62	23,06	22,49	22,33	22,11	22,79	25,35	Olumsuz
TRKCM	3,86	3,83	3,75	3,64	3,94	4,02	3,95	4,25	4,32	4,09	4,12	Olumsuz
TCELL	10,65	10,60	10,43	10,22	10,81	10,98	10,66	11,19	11,18	11,37	12,73	Olumsuz
TMSN	4,63	4,60	4,54	4,46	4,68	4,74	4,61	4,83	4,90	5,05	6,36	Olumsuz
TUPRS	137,50	136,77	135,13	132,77	139,13	140,77	138,82	134,63	124,74	115,73	110,26	Olumsuz
THYAO	17,49	17,12	16,76	16,02	17,86	18,22	17,22	18,07	17,40	16,18	16,73	Olumsuz
TTKOM	3,49	3,48	3,39	3,30	3,57	3,66	3,53	3,60	3,80	4,53	5,46	Olumsuz
TTRAK	45,64	45,03	44,43	43,21	46,25	46,85	45,97	46,40	46,98	49,31	59,49	Olumsuz
ULKER	16,47	16,52	16,16	15,84	16,84	17,20	16,30	16,27	16,13	17,00	19,53	Olumlu
VAKBN	3,80	3,72	3,59	3,37	3,94	4,07	3,63	3,46	3,54	4,19	5,40	Olumlu
VESTL	7,15	7,14	7,01	6,86	7,29	7,42	7,28	8,00	8,41	8,56	9,28	Olumsuz
YKBNK	1,69	1,69	1,64	1,60	1,73	1,78	1,68	1,73	1,77	2,08	2,47	Olumsuz
YATAS	4,04	3,95	3,84	3,65	4,14	4,25	3,95	3,86	3,86	4,84	6,53	Olumlu
ZOREN	1,23	1,23	1,20	1,18	1,25	1,28	1,24	1,31	1,36	1,43	1,66	Olumsuz

GAYRİMENKUL YATIRIM ORTAKLIKLARI HİSSELERİ ÖZET TEKNİK TABLO

	Kapanış	Pivot	Destek-I	Destek-II	Direnç-I	Direnç-II	Hareketli Ortalamalar					HO'ya Göre
							5	22	50	100	200	Görünüm*
AGYO	2,19	2,21	2,15	2,12	2,24	2,30	2,27	2,41	2,19	2,05	2,00	Olumsuz
AKFGY	1,86	1,84	1,80	1,75	1,89	1,93	1,88	2,08	1,97	1,82	2,01	Olumsuz
AKMGY	18,00	17,93	17,87	17,73	18,07	18,13	18,03	18,36	18,32	18,20	18,64	Olumsuz
AKSGY	2,31	2,30	2,28	2,25	2,33	2,35	2,30	2,34	2,39	2,46	2,70	Olumsuz
ALGYO	50,00	50,05	49,35	48,70	50,70	51,40	49,94	48,72	48,12	44,61	46,09	Olumlu
ATAGY	4,03	4,04	3,98	3,93	4,09	4,15	4,01	4,06	4,03	4,04	4,04	Olumsuz
AVGYO	1,05	1,05	1,02	0,99	1,08	1,11	1,07	1,10	1,09	1,16	1,34	Olumsuz
DGGYO	2,13	2,08	2,03	1,92	2,19	2,24	2,12	2,20	2,16	2,47	2,80	Olumsuz
EKGYO	1,79	1,76	1,72	1,66	1,82	1,86	1,74	1,78	1,77	1,85	2,11	Olumsuz
HLGYO	0,63	0,64	0,60	0,58	0,66	0,70	0,62	0,63	0,64	0,69	0,78	Olumsuz
ISGYO	0,89	0,89	0,87	0,86	0,90	0,92	0,88	0,90	0,92	0,94	1,08	Olumsuz
KLGYO	1,54	1,52	1,51	1,47	1,56	1,57	1,54	1,64	1,73	1,92	2,64	Olumsuz
MRGYO	0,58	0,58	0,57	0,55	0,60	0,61	0,59	0,65	0,64	0,67	0,91	Olumsuz
NUGYO	2,74	2,73	2,67	2,61	2,79	2,85	2,78	2,94	3,01	3,27	3,91	Olumsuz
OZGYO	5,92	5,88	5,62	5,32	6,18	6,44	5,66	4,99	4,70	4,41	3,47	Olumlu
OZKGY	2,47	2,45	2,42	2,36	2,51	2,54	2,46	2,28	2,27	2,46	2,48	Olumlu
PAGYO	4,05	4,04	4,01	3,98	4,07	4,10	4,02	4,16	4,27	4,44	4,37	Olumsuz
PEGYO	0,53	0,52	0,52	0,50	0,54	0,54	0,53	0,53	0,52	0,55	0,73	Olumsuz
RYGYO	0,71	0,70	0,70	0,68	0,72	0,72	0,73	0,76	0,80	0,95	1,17	Olumsuz
SNGYO	0,42	0,41	0,39	0,36	0,44	0,46	0,40	0,42	0,46	0,53	0,63	Olumsuz
SRVGY	2,56	2,56	2,50	2,45	2,61	2,67	2,53	2,64	2,67	2,67	3,14	Olumsuz
TRGYO	1,61	1,60	1,56	1,51	1,65	1,69	1,60	1,70	1,87	2,23	2,59	Olumsuz
TSGYO	0,65	0,66	0,62	0,58	0,70	0,74	0,63	0,64	0,61	0,60	0,67	Olumsuz
VKGYO	1,67	1,66	1,63	1,60	1,69	1,72	1,65	1,73	1,74	1,80	2,14	Olumsuz
YGYO	0,33	0,33	0,30	0,28	0,35	0,38	0,33	0,29	0,36	0,42	0,53	Olumlu
YKGYO	1,44	1,44	1,41	1,39	1,46	1,49	1,45	1,45	1,47	1,49	1,83	Olumsuz

Uyarı Notu: Burada yer alan yatırım bilgi, yorum ve tavsiyeleri yatırım danışmanlığı kapsamında değildir. Yatırım danışmanlığı hizmeti, yetkili kuruluşlar tarafından kişilerin risk ve getiri tercihleri dikkate alınarak kişiye özel sunulmaktadır. Burada yer alan yorum ve tavsiyeler ise genel niteliktedir. Bu tavsiyeler mali durumunuz ile risk ve getiri tercihlerinize uygun olmayabilir. Bu nedenle, sadece burada yer alan bilgilere dayanılarak yatırım kararı verilmesi beklentilerinize uygun sonuçlar doğurmayabilir.

Bu rapor tarafımızca doğruluğu ve güvenilirliği kabul edilmiş kaynaklar kullanılarak hazırlanmış olup yatırımcılara kendi oluşturacakları yatırım kararlarında yardımcı olmayı hedeflemekte ve herhangi bir yatırım aracını alma veya satma yönünde yatırımcıların kararlarını etkilemeyi amaçlamamaktadır. Yatırımcıların verecekleri yatırım kararları ile bu raporda bulunan görüş, bilgi ve veriler arasında bir bağlantı kurulamayacağı gibi, söz konusu kararların neticesinde oluşabilecek yanlışlık veya zararlardan kurum çalışanları ile Anadolubank A.Ş. ve Anadolu Yatırım Menkul Kıymetler A.Ş.'nin herhangi bir sorumluluğu bulunmamaktadır.

parite[®]

webborsa[®]

[Ana sayfaya gitmek için tıklayınız](#)